



GUÍA DEL TUTOR DE POSGRADO

FACULTAD DE ARQUITECTURA | UANL



SUBDIRECCIÓN DE POSGRADO E
INVESTIGACIÓN



Subdirección de
Posgrado e
Investigación



ÍNDICE

> Guía del Tutor de Posgrado	1
> ¿Quién es el tutor?	1
> Posgrado e Investigación de la Facultad de Arquitectura, UANL	2
— Autoridades.	
— Organigrama.	
— Directorio.	
— Programas.	
■ Maestría en Ciencias con Orientación en Asuntos Urbanos.	
■ Maestría en Ciencias con Orientación en Diseño y Gestión de la Arquitectura.	
■ Maestría en Ciencias con Orientación en Gestión e Innovación del Diseño.	
■ Maestría en Administración de Proyectos en la Edificación.	
■ Maestría en Arquitectura de Infraestructura Médica.	
■ Maestría en Diseño de Interiores y Ambientes Arquitectónicos.	
■ Maestría en Valuación.	
■ Doctorado en Filosofía con Orientación en Arquitectura y Asuntos Urbanos.	
— Centros de Investigación e Innovación.	
■ CIADU (Centro de Investigación en Arquitectura, Diseño y Urbanismo).	
■ CID (Centro de Innovación y Diseño).	
● FabLab UANL – Laboratorio de Fabricación Digital.	
● Comité de Invencciones.	
> Información Académica	12
— Calendario FARQ.	
— Prácticas Profesionales.	
— Intercambio Académico.	
— Innovation Studio UANL.	
— Grupos de Estudio FARQ - UANL.	
— EXCI.	
— Seminarios y Coloquios.	
— Foro Internacional del Conocimiento.	
— Becas.	
> Trámites Escolar	17
Reingreso.	
Titulación.	
Baja de Materias.	
Abandono y Regularización.	
Kardex, Constancias y Certificados.	
> Generalidades de Reglamento	23
— Leyes y reglamentos.	
— Denuncias sobre conductas inapropiadas del personal docente del Posgrado e Investigación.	

GUÍA DEL TUTOR

¿Qué es la guía?

El diseño de esta herramienta tiene como objetivo de otorgarle al tutor de posgrado el panorama organizacional en diferentes ámbitos relacionados al Posgrado e Investigación de la Facultad de Arquitectura de la UANL, la cual tiene como finalidad orientar de manera más eficiente a la población estudiantil.

¿Quién es el tutor?

Es el docente (quien puede o no ser PTC en Posgrado) que presta un servicio de atención a los estudiantes de Posgrado, proporcionando apoyo y dando seguimiento a las problemáticas que se puedan ir presentando en su desarrollo académico, haciendo intervención de manera preventiva en los índices de reprobación, bajo rendimiento, deserción y eficiencia terminal.

ORGANIGRAMA

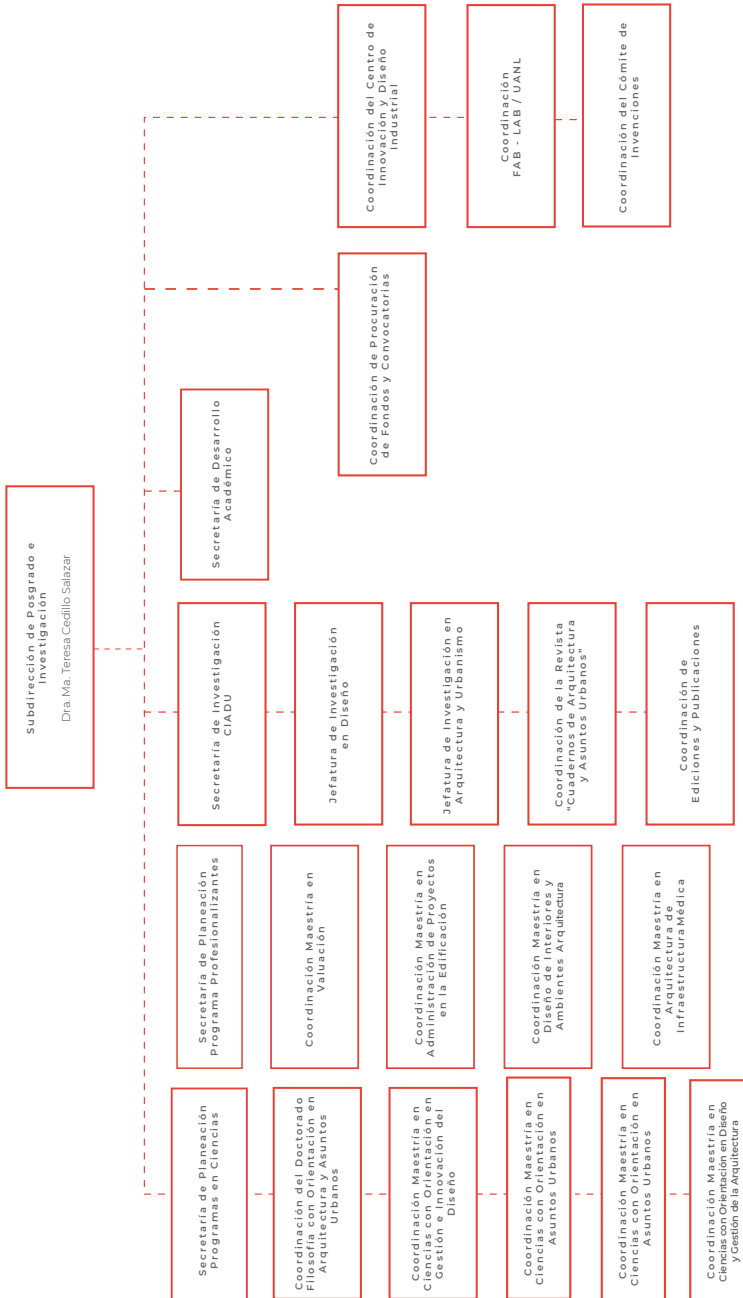

DIRECTORIO

Dra. María Teresa Ledezma Elizondo

Directora

arquitectura@uanl.mx

Dra. María Teresa Cedillo Salazar

Subdirectora de Posgrado e Investigación

farq.posgrado@gmail.com

Coordinación de Procuración de Fondos y Convocatorias

fondosyconvocatorias.farq@gmail.com

Secretarios de Planeación

splaneacion.posgrado.farq@gmail.com

Secretaría de Desarrollo Académico

s.desarrolloacademico@gmail.com

**Coordinación del Doctorado en Filosofía con Orientación
en Arquitectura y Asuntos Urbanos / Coordinación**

doctorado.arquitectura.farq@gmail.com

**Coordinación de la Maestría en Ciencias con Orientación en
Diseño y Gestión de la Arquitectura**

coord.mcaau@gmail.com

**Coordinación de la Maestría en Ciencias con Orientación en
Gestión e Innovación del Diseño**

mastergestioneinnovacion@gmail.com

**Coordinación de la Maestría en Administración de Proyectos
en la Edificación**

maestria.admon.farq@gmail.com

Coordinación de la Maestría en Diseño de Interiores y Ambientes Arquitectónicos

maestria.farq.interiores@gmail.com

Coordinación de la Maestría en Valuación

maestria.valuacion.uanl@gmail.com

CID / Centro de Innovación y Diseño

cidfarq@gmail.com

CIADU / Centro de Investigación de Arquitectura, Diseño y Urbanismo

aleverdeja@hotmail.com

Coordinación de Ediciones y Publicaciones

eypfarq@gmail.com

Departamento Escolar

isabel.sanchezg@uanl.mx



PROGRAMAS

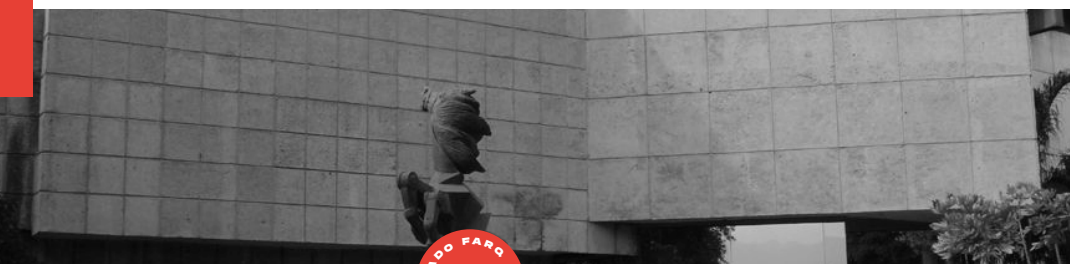

GUÍA DEL TUTOR DE POSGRADO

PROGRAMAS

Maestría en Ciencias con Orientación en Asuntos Urbanos

Tiene como propósito formar investigadores, docentes y consultores en la toma de decisiones gubernamentales y privadas en el campo de los asuntos urbanos. El programa propiciará la reflexión crítica hacia las propuestas teóricas y metodológicas generadas desde los distintos ámbitos de producción académica nacional e internacional, y preparará profesionales de nivel maestría en ciencias, a través de herramientas facilitadas por las ciencias sociales y humanidades, para enfrentar la complejidad y los desafíos que plantea el ámbito de estudios, considerando sus aspectos económicos, sociales, políticos, físico espaciales y de administración institucional en la búsqueda de un entorno propicio para lograr el bienestar de la sociedad.



Código Qr

Enlace a la página web

<https://cutt.ly/SQXngMK>

Maestría en Ciencias con Orientación en Diseño y Gestión de la Arquitectura

El propósito del programa es formar recurso humano de alto nivel con capacidad crítica y propositiva, capaz de desarrollar investigación con rigor científico y aportar conocimiento a la disciplina. Se busca atender la necesidad de recurso humano capaz de generar y aplicar conocimiento y contribuir al ámbito de la arquitectura, además de proporcionar personal docente de calidad para el posgrado, y consultores especializados que puedan trabajar en el sector público y privado.



Código Qr

Enlace a la página web

<https://cutt.ly/SQXQmaK>

Maestría en Ciencias con Orientación en Gestión e Innovación del Diseño

Formar investigadores, docentes y consultores en la toma de decisiones para la gestión e innovación del diseño. El programa propiciará la reflexión crítica hacia las propuestas teóricas y metodológicas generadas desde los distintos ámbitos de producción académica internacional y nacional, y preparará profesionales a nivel maestría en ciencias que asuman los retos y tomen las decisiones en la innovación.



Código Qr

Enlace a la página web

<https://cutt.ly/IQXQ77o>

Maestría en Administración de Proyectos en la Edificación

La Maestría en Administración de Proyectos en la Edificación, tiene como propósito formar profesionales emprendedores, especializados en la planeación, organización, dirección y control de empresas, proyectos y obras de construcción, ya sean de edificación o de infraestructura, así como los servicios relacionados con las mismas, para beneficio social y de la comunidad, con responsabilidad social y ambiental.

Las unidades de aprendizaje impartidas tienen un alto grado en el ejercicio profesional y desarrollo de negocios inmobiliarios; sin embargo, la necesidad de ampliar el objeto de estudio para que incluya también los proyectos de edificación y aspectos de atención al desarrollo sustentable, han generado el interés por crear un rediseño en el programa que proporcione a sus estudiantes y egresados un crecimiento en el campo laboral y de sus competencias profesionales.

Enlace a la página web

<https://cutt.ly/sQXWmD8>



Código Qr

Maestría en Diseño de Interiores y Ambientes Arquitectónicos

Formar profesionales en el nuevo concepto de espacio habitable, teniendo como objetivo los espacios y ambientes arquitectónicos siendo acordes a las necesidades y armonía humana.



Código Qr

Enlace a la página web

<https://cutt.ly/HQXW7wf>

Maestría en Arquitectura de Infraestructura Médica

Formar profesionales en el área de la arquitectura de la salud que aborden la planeación y así como el desarrollo de proyectos ejecutivos para el sector salud, con las habilidades y los conocimientos necesarios para abordar las diferentes perspectivas de esta maestría profesionalizante con transdisciplinar, contando con una visión inclusiva y sustentable para hacer un acercamiento a la responsabilidad social enfoque del sector salud.



Código Qr

Enlace a la página web

<https://cutt.ly/wEPRaMk>

Maestría en Valuación

El programa de la Maestría en Valuación, corresponde a un programa profesionalizante, que incorpora la valuación de bienes, la amplitud de su aplicabilidad es basado en el carácter interdisciplinario de la región y los requerimientos del mercado.

Además, está orientado a formar investigadores, docentes y profesionales en el área de valuación, cuyo desempeño profesional responde a las demandas políticas, sociales, económicas y administrativas locales, regionales y nacionales de nuestro país. Por otra parte, el presente plan de estudios tiene un alto grado de aplicación en el ejercicio profesional y desarrollo de la gestión y de negocios, con competencias de excelencia en el área de la realización de avalúos y en el análisis económico de los bienes.

Este programa curricular facilita la utilización de herramientas relacionadas con las ciencias sociales y humanidades para enfrentar la complejidad y los desafíos que plantea el ámbito de estudio, considerando sus aspectos económicos, sociales, políticos, físico espaciales y de administración institucional en la búsqueda de dar solución a problemáticas actuales de la sociedad.



Código Qr

Enlace a la página web

<https://cutt.ly/GQXEddA>

Doctorado en Filosofía con Orientación en Arquitectura y Asuntos Urbanos

Formar investigadores generadores de conocimiento original, así como asesores en la toma de decisiones gubernamentales, sociales y privadas, en el campo de la arquitectura y el urbanismo.

El programa propiciará la reflexión crítica hacia las propuestas teóricas y metodológicas generadas desde los distintos ámbitos de producción académica internacional y nacional, y preparará profesionales de nivel doctorado que asuman los retos y tomen las decisiones operativas para el buen desarrollo de la arquitectura y el fenómeno urbano.



Código Qr

Enlace a la página web

<https://cutt.ly/rQXUEM8>

CENTROS DE INVESTIGACIÓN E INNOVACIÓN

Centro de Investigación de Arquitectura, Diseño y Urbanismo.

CIADU

El Centro de Investigación de Arquitectura, Diseño y Urbanismo de la Facultad de Arquitectura de la UANL, tiene como misión la búsqueda de nuevos conocimientos a través de la investigación científica, que atiende las principales problemáticas locales, regionales y nacionales en el campo del diseño, arquitectura y urbanismo, buscando un alto impacto en nuestra sociedad por medio de la realización de trabajo colegiado multidisciplinar de investigación científica básica y aplicada de calidad, así como atender la transferencia y difusión de desarrollo en los sectores sociales y productivos.

Centro de Innovación y Diseño.

CID

El Centro de Innovación y Diseño es un centro especializado en investigación, consultoría y desarrollo de proyectos innovadores, integrando sociedad, empresa, gobierno y academia, para solucionar los retos del contexto actual e impulsar el diseño como herramienta para el cambio.

El CID es el punto de convergencia para las mentes más creativas e inconscientes sobre los límites que puedan encontrar en el camino del desarrollo de sus ideas, dentro de este espacio se cuestiona el Status Quo y se conceptualizan nuevas formas de cambiar al mundo, se intercambian ideas, se materializan proyectos y se exploran escenarios de colaboración no convencionales.

Laboratorio de Fabricación Digital FabLab UANL

Espacio de experimentación en el campo de la producción y fabricación digital, unido a una red de colaboración mundial con el objetivo de democratizar el acceso a la tecnología.

El FABLAB de la UANL, ubicado dentro del Centro de Innovación y Diseño, permite la accesibilidad a la comunidad universitaria y externa de la institución a realizar nuevos proyectos a través de una gran variedad de herramientas y equipo necesario para su fabricación.

Comité de Inventiones

Organismo encargado de apoyar y encaminar los procesos de registro de Propiedad Intelectual dentro de la Facultad de Arquitectura con el respaldo del Centro de Incubación de Empresas y Transferencia de Tecnología (CIETT).

El comité busca guiar y asesorar a cada alumno y docente con sus proyectos, desde las posibilidades de registro en las diferentes figuras jurídicas, hasta el seguimiento de los requerimientos para su aprobación ante el Instituto Mexicano de Propiedad Industrial (IMPI).

INFORMACIÓN ACADÉMICA



GUÍA DEL TUTOR DE POSGRADO

INFORMACIÓN ACADÉMICA

Calendario FARQ

La Universidad Autónoma de Nuevo León se rige bajo un calendario académico-administrativo anual, en el cual puedes consultar las fechas de los trámites escolares que debes tomar muy en cuenta.

En el enlace relacionado puedes descargarlo.



Código Qr

Enlace a la página web
<https://cutt.ly/cQXSw2q>

Prácticas Profesionales

Consolidar la vinculación con los diversos sectores públicos y empresariales, considerando las acentuaciones para el desarrollo formativo del estudiante y logrando el historial en su desarrollo profesional.

Acrecentar el profesionalismo de nuestros estudiantes vinculados con la formación académica de su aprendizaje en los diferentes programas de posgrado de nuestra institución.



Código Qr

Enlace a la página web
<https://cutt.ly/TQXSRLB>

Intercambio Académico

La Facultad de Arquitectura ofrece la oportunidad a los estudiantes de licenciatura, maestría y doctorado de realizar intercambios académicos en universidades nacionales e internacionales.

La Coordinación de Intercambio Académico tiene como propósito orientar a los estudiantes en los trámites y requisitos necesarios para realizar el intercambio académico que ofrece la UANL.



Código Qr

Enlace a la página web

<https://cutt.ly/2QXDwYT>

Innovation Studio UANL

Innovation Studio UANL es una marca de workshops que brinda experiencias de interacción con expertos de relevancia mundial en temas relacionados al diseño, tecnología y arquitectura.

Busca ser una opción especializada de formación a través de una oferta flexible a los cambios y tendencias mundiales, además de tratar áreas de oportunidad en la industria, la sociedad y la educación con soluciones de vanguardia.

Grupos de Estudio FARQ – UANL

Los grupos de estudio reúne a las mentes más creativas: diseñadores, artistas, científicos e ingenieros impulsados por el deseo de aprender, compartir e innovar y junto a expertos desarrollar investigación aplicada en temas diversos.

Tienen como objetivo satisfacer necesidades a través de la generación de conocimiento y la aplicación del mismo en problemáticas reales que involucren temas sociales e industriales. Además, busca la colaboración integral y aprendizaje multidisciplinario, generando vínculos estratégicos con empresas privadas e instituciones gubernamentales.

EXCI

El Examen de Competencia en Inglés (EXCI) es un instrumento académico desarrollado por la UANL y el Consejo Británico para determinar el nivel que un alumno tiene en el dominio del idioma inglés.

A partir del año 2002, la Comisión Académica del H. Consejo Universitario determinó utilizarlo como un instrumento válido para medir el conocimiento de un segundo idioma, tal como se menciona en los lineamientos para demostrar esta competencia. Por lo tanto, todos los alumnos de la UANL deben aplicar el examen EXCI para demostrar su competencia en una lengua extranjera y cumplir de esta manera con uno de los requisitos para la obtención del título de posgrado con un puntaje mínimo de 60.

Las fechas de aplicación de examen son habilitadas según el calendario de la Facultad, por lo cual se tiene que revisar las convocatorias oficiales de ingreso al Posgrado.

Regularmente existen cursos que oferta la Subdirección de Posgrado e Investigación para la regularización del idioma inglés, preguntar por costos y fecha

Seminarios y Coloquios

Son espacios destinados para discusión de los avances o conclusiones propuestas por los estudiantes de los programas de posgrado de la Facultad de Arquitectura a través de temáticas relacionadas con los estudios propios de los programas, son el producto final y deben cumplir con los requisitos necesarios de investigación y/o aplicación.

Aquí los resultados de las investigaciones científicas o tesis, son presentadas de forma oficial. Los seminarios y coloquios son planificados de acuerdo a la agenda de la coordinación y el progreso de cada uno de los programas de posgrado, siendo los coloquios una exposición de tema en una audiencia pública, especial de los programas profesionalizantes y los seminarios interdisciplinarios, se realizan en formato individual, donde los estudiantes, pueden obtener retroalimentación del panel de sinodales a quienes se les presenta el avance o resultado final de las investigaciones para los programas en ciencias.

Foro Internacional del Conocimiento

El Foro Internacional del Conocimiento es un espacio generado para la divulgación, conformado por un ciclo de conferencias magistrales, mesas redondas y la participación de investigadores locales, nacionales e internacionales, así como estudiantes sobresalientes y la participación de la red de egresados de los programas de posgrado, a través de diferentes ponencias, el cual, tiene como objetivo impulsar el conocimiento, además de promover el trabajo científico y de innovación de los cuerpos académicos y expertos en la investigación, permitiendo el intercambio de experiencias con los asistentes y contribuir con un desarrollo profesional, con impacto social.



Código Qr

Enlace a la página web

<https://cutt.ly/1EGjd8s>

Becas

La Facultad otorga a los estudiantes diferentes tipos de becas con alcances y características diferentes. Algunos de nuestros programas cuentan con las siguientes becas:

- Beca del Programa Nacional de Posgrados de Calidad (PNPC)
 - Doctorado en Filosofía con Orientación en Arquitectura y Asuntos Urbanos.
 - Maestría en Valuación.

- Beca de Colegio de Arquitectos de Nuevo León, A.C.
- Beca del Colegio de Valuadores de Nuevo León, A.C.
- Becas al Mérito Académico

La aplicación de estas becas es solo durante el período de vigencia del convenio.



Código Qr

Enlace a la página web

<https://cutt.ly/VQVnESd>

TRÁMITES ESCOLAR

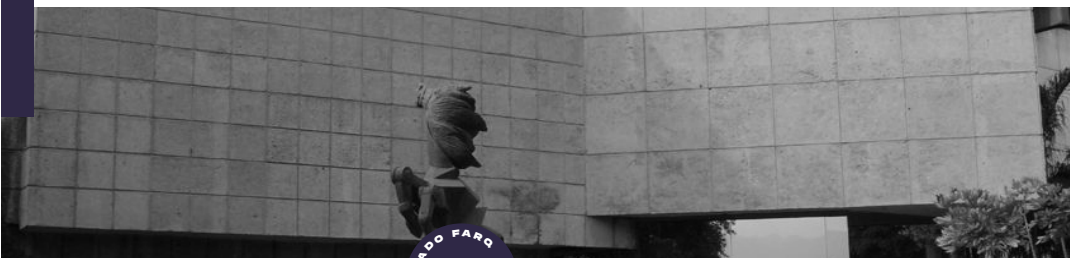

GUÍA DEL TUTOR DE POSGRADO

Reingreso

Debido a la contingencia sanitaria ocasionada por el SARS-CoV-2, las inscripciones se realizan en línea.



Código Qr

Enlace a la página web

<https://cutt.ly/AQVlbVB>

Bajas de Materias

Para realizar el trámite de baja de unidad de aprendizaje hay que presentarse en el Departamento de Escolar con su identificación universitaria para validar los datos y proceder al trámite. En caso de requerir baja del semestre necesita acudir al Departamento de Escolar con sus comprobantes de pagos (Rectoría e Interno) y credencial universitaria.

Ambos trámites generan costos, por lo cual es necesario acercarse al departamento correspondiente para mayor información.



Código Qr

Enlace a la página web

<https://cutt.ly/TRAQhZo>

Titulación

El proceso de titulación es permitido para todo aquel estudiante que cumpla con los requisitos aprobados por la Subdirección de Posgrado e Investigación. Todo aquel estudiante que realice el proceso de titulación deberá contar con el documento de Kardex en un estatus completo, además de tener aprobado el Examen de Competencia en Inglés (EXCI), una vez aprobada esta documentación es necesario comenzar la comunicación con la Subdirección a través del coordinador del programa correspondiente, los estudiantes se comprometen a estar atentos a la generación de la Carta y el Registro de Término Académico y la carta de Liberación de Tesis que solo aplica en las maestrías en ciencias y doctorado, documentos emitidos por la Coordinación del Programa y el procedimiento para llevar a cabo el protocolo de titulación

Los solicitantes de este proceso acudirán a la ventanilla Titulación del Departamento de Escolar de FARQ para la obtención del número de registro e iniciar la pre solicitud de examen de titulación y/o protocolo de titulación. Así mismo, se le entrega la hoja de No Adeudos con los sellos de los departamentos solicitados y procederá a realizar el pago correspondiente a las ventanillas de Tesorería de la FARQ / UANL.

Una vez activado el trámite de titulación por el estudiante, este debe recolectar la información que le solicita el Departamento de Escolar y de Archivo de Rectoría.

El Departamento de Escolar de la FARQ caputrará en SIASE las fechas y nombres de sinodales por pasante y agendará su examen de titulación, una vez realizado el pago correspondiente a la titulación.



Código Qr

Enlace a la página web

<https://cutt.ly/bRgjfwr>

Abandono y Regularización

Los trámites de abandono y regularización se ofrecen para alumnos que por alguna razón hayan abandonado la maestría, se inicia el proceso en el Departamento de Escolar en el cual se tiene que acudir aproximadamente 2 meses antes de las inscripciones oficiales de reingreso, se procede a iniciar con un pago por concepto de preinscripción, el recibo es entregado al Departamento de Escolar en el cual se le solicitará su datos de contacto, y se le dará indicaciones para su inscripción definitiva.



Código Qr

Enlace a la página web

<https://cutt.ly/oEE31Wk>

Kárdex, Constancias y Certificados

Para el trámite de Kárdex y constancias se requiere efectuar el pago correspondiente en la ventanilla 7 u 8 de la Facultad, posteriormente el recibo es entregado en ventanilla 4 para darle el seguimiento.

El trámite de certificado es un documento que es expedido por Rectoría de la Universidad, se necesita realizar una petición en el apartado de trámites DEyA en el SIASE, en caso de no contar con el acceso acudir personalmente al Departamento de Escolar de la Facultad, una vez realizado el registro en línea acudir a la ventanilla 4 de Escolar a solicitar el formato de pago mismo que será realizado en ventanilla 7 u 8 de la Facultad, posteriormente regresará al Departamento de Escolar para que se le den las siguientes indicaciones al proceso.

GENERALIDADES DEL REGLAMENTO

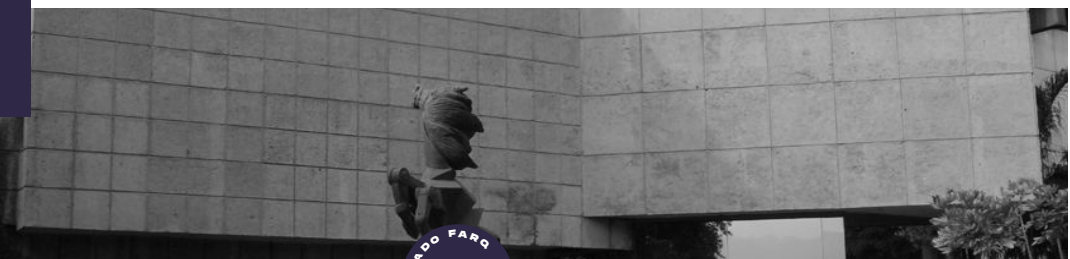

**GUÍA DEL TUTOR
DE POSGRADO**

Leyes y reglamentos

En la siguiente liga puedes consultar la normatividad vigente en la Facultad de Arquitectura de la UANL.



Código Qr

Enlace a la página web

<https://cutt.ly/cQVEpiy>

Denuncias sobre conductas inapropiadas del personal docente del Posgrado e Investigación

La Subdirección de Posgrado e Investigación informa a la población estudiantil que, si tuviera alguna situación irregular e inapropiada con algún docente, puede dirigirse e informar al coordinador del programa para el seguimiento y atención, en caso de no recibir apoyo sobre la denuncia al docente, comunicarse con el secretario del programa.

La Subdirección de Posgrado e Investigación mantiene el compromiso de apoyar a los estudiantes en las necesidades educativas.

NOTAS

NOTAS



www.arquitectura.uanl.mx
